Poręcze ochronne systemowe o wys. 110 cm.
Wzdłuż nawierzchni utwardzonej i przy schodach terenowych zaprojektowano poręcze ochronne systemowe o wys. 110 cm - lokalizacja zgodnie z planem sytuacyjnym terenu.
np. Bariera drogowa wygrodzeniowa U-12a fi 60,3 typ gdański ocynkowana ogniowo.
Wymiary:
- wysokość po zamontowaniu 1100 mm,
- długość L-2000 mm,
- średnica rur pochwytu fi 60,3 mm poprzeczka fi 48,3 mm,
MATERIAŁY: stal ocynkowana ogniowo wg PN-EN ISO 1461, (średnia grubość powłoki cynkowej 85 mikronów),
MONTAŻ: zabetonowanie w podłożu

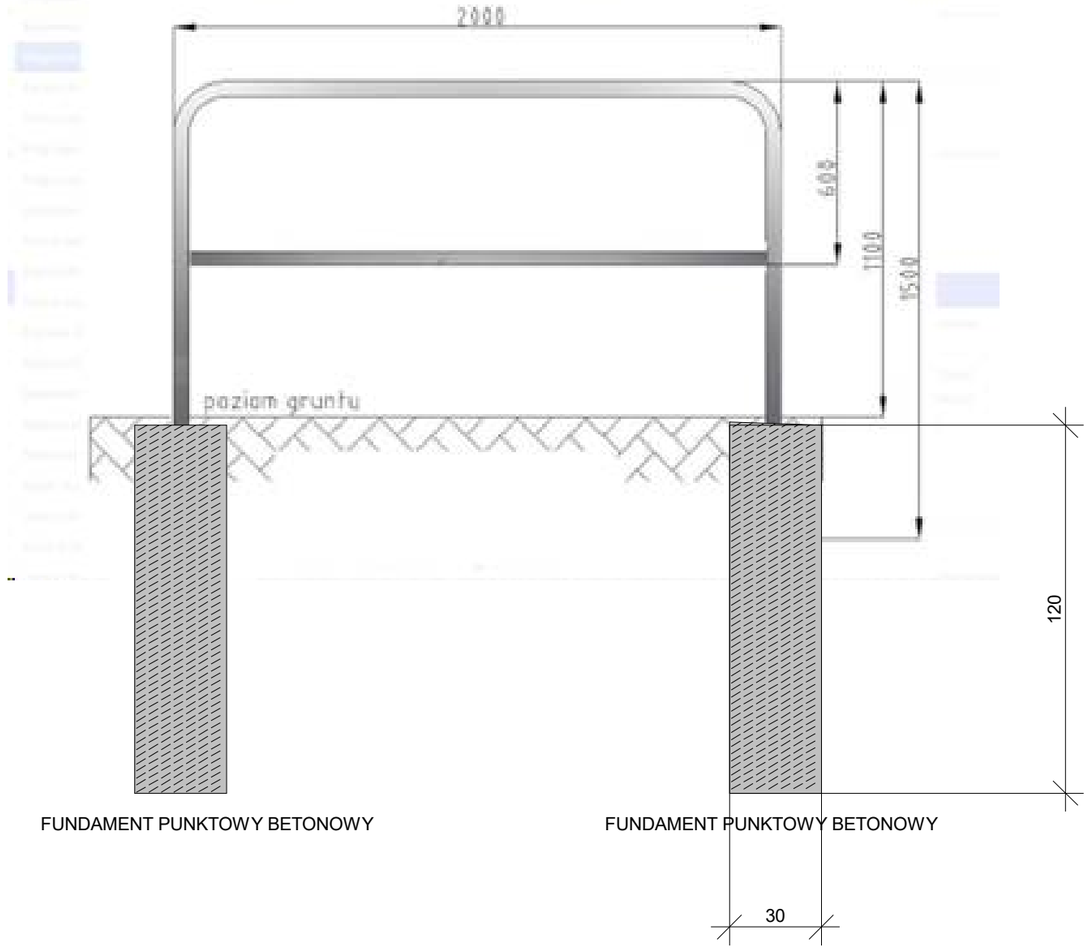

FUNDAMENT PUNKTOWY BETONOWY

FUNDAMENT PUNKTOWY BETONOWY

KOLOR PORĘCZY OCHRONNEJ UZGODNIĆ Z ZAMAWIAJACYM W TRAKCIE REALIZACJI



Inwestor: GMINA ISTEBNA , 43-470 ISTEBNA 1000

Nazwa projektu: Przebudowa części infrastruktury sportowej w zakresie montażu trybun, wymiany wygrodzenia obszaru gry i piłkochwytu przy boisku na Zaolziu - Istebna, działka nr 6787	Faza:projekt
Tytuł: Poręcz ochronna systemowa o wys. 110 cm Data: 12.12.2022	
Projektował: inż. Marek Filipczak Opracował: inż. Marek Węglorz Sprawdził:	Skala: 1:20 J. miary: cm Nr rys: 8